L'Info de Saint-André

122-A, rue Principale Saint-André
Journal municipal au service de la collectivité
Courriel : munand@bellnet.ca

15 juillet 2016 **Numéro QUARANTE-SEPT**

Les Fêtes du 225ième se poursuivent ...

Le méchoui de la Saint-Jean va passer à l'histoire

Les 153 participants au méchoui de la Saint-Jean en parlent encore. L'activité fort réussie s'est tenue sous un soleil éclatant avec de la bonne humeur, du dynamisme et le goût de fêter en grand. L'activité était rehaussée par la présence du préfet de la MRC et de sa famille (monsieur Yvon Soucy) ainsi que par celle de monsieur Claude Langlais représentant du député Norbert Morin.

Dès 17 heures, les familles entraient nombreuses sur le site du Centre de loisirs réorganisé pour accueillir les convives.

Le méchoui de porc était à point. 153 fois BRAVOS au rôtisseur et à son équipe. L'animation musicale était le fait de Érik Guay, chansonnier, qui a soulevé l'enthousiasme des fêtards.

Les jeunes n'ont pas été oubliés, car des glissades de jeux gonflables avaient été prévues juste pour eux. Olivier Hanon, le maître du feu (photo de gauche) est devenu le héros de la soirée avec le contrôle qu'il a exercé sur le feu et la fumée. Les maringouins qui se tenaient tout près ont été tenus en respect toute la soirée grâce aux feux installés en périphérie des installations.

Bravo à Érik Guay, chansonnier pour l'excellente prestation musicale. On lui doit une grande partie du succès.

Les croix de chemin font peau neuve. En juillet, la croix des Paradis

On rapporte que cette croix aurait été érigée suite à la suite du décès de Léon Paradis, étudiant du collège Ste-Anne en fin de vacances. Ce jeune homme et quelques amis avaient loué le 2 septembre 1913 un voilier à la Pointe-Sèche d'où ils sont partis pour se rendre au quai de Saint-André. Les vents trop forts les poussaient inévitablement vers les pêches tendues à l'Ouest de L'Islet. Ne pouvant jeter l'ancre à cet endroit, ils la mettent dans une chaloupe et se dirigent plus à l'Ouest. Dans la manœuvre, Léon Paradis, 19 ans, tombe à l'eau et se noie.

En hommage aux noyés inhumés au cimetière : James Brinn, décédé le 13 juillet 1854, 26 ans et Léon Paradis, décédé le 2 septembre 1913, 19 ans. Merci aux marguilliers pour leur contribution à ce projet. Merci aux propriétaires du site (Éric Lévesque et Marie-Ève Morin) de commémorer l'événement! Source: C'est notre histoire, 1791-1991

Rencontre photographique du Kamouraska à St-André jusqu'au 5 septembre 2016

Cette exposition se poursuit encore. Si vous n'avez pas eu le temps de venir admirer, vous pouvez encore le faire. L'exposition explore le thème de la lenteur… prenons donc le temps de s'offrir doucement cette balade pour notre plaisir. La municipalité de St-André est heureuse de vous inviter à venir contempler les œuvres exposées, tout en profitant du plein air au parc de l'Ancien-Quai. Source : Francine Côté

Photos page 1-2 : Mario Ouimet

À venir dans le cadre des Fêtes du 225e (un gros mois à venir)

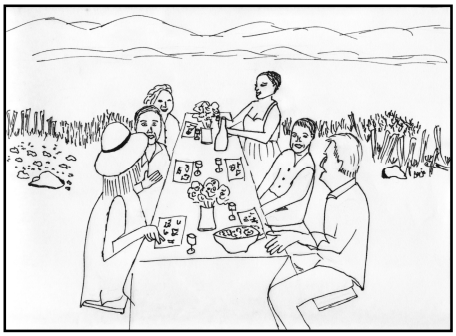

Samedi 23 juillet, pique-nique en blanc. Grand retour du pique-nique en blanc organisé par le Comité de développement, samedi le 23 juillet! Rendez-vous vêtus de blanc à 17 h au petit phare pour le Cocktail! De là, nous nous rendrons ensuite sur les lieux du pique-nique situés à quelques kilomètres. Pour ceux qui ne possèdent pas d'automobile, il sera possible de faire du covoiturage. Apportez votre repas et vos boissons, nous vous offrons l'apéro, le dessert, le thé, le café et l'animation durant la soirée. Les billets sont en vente au coût de 15 $/adulte et 5 $/enfants, auprès des membres du Comité de développement, à la Vieille école ou en contactant Johanne Bergeron au 418-363-0530. Soyez créatifs, illuminez votre table! Des prix de présence seront offerts! L'activité aura lieu beau temps mauvais temps.

Mardi 26 juillet Pique-nique fête Sainte-Anne. Venez célébrer la fête de Sainte-Anne au parc de la Madone, mardi le 26 juillet à 11 h. Apportez votre lunch et votre instrument de musique! Vous y venez en auto, en vélo ou à pied. Réflexions et chants en l'honneur de Sainte-Anne. À midi, dîner pique-nique amical et divertissements. Invitation aux artistes et amateurs et à venir nous divertir avec votre instrument de musique et vos chansons.

Samedi 6 août Rallye pédestre. Venez découvrir Saint-André sous un autre angle en participant à notre Rallye pédestre, samedi le 6 août en matinée. Rendez-vous en famille, en groupe ou à deux, à 9 h stationnement de l'église de Saint-André! Vous ferez aussi la découverte de gens créateurs dans la municipalité! La distance parcourue sera entre la rue de l'Ancien-Quai et le garage Thiboutot. Le rassemblement final se fera à la Maison culturelle Armand-Vaillancourt en attendant la vérification de vos réponses et la remise des prix. Apportez votre lunch si souhaité!

Dimanche 7 août : Messe, photo souvenir et grand Banquet des fêtes

- Le dimanche 7 août à **10 h,** la messe sera présidée par Mgr Yvon-Joseph Moreau. L'assemblée est invitée à se réunir un peu avant 10 h à l'extérieur face au fleuve, afin de se rappeler nos origines, avant d'entrer dans l'église pour la cérémonie religieuse.
- Après la cérémonie, vers 11 h, une photo de groupe sera prise à l'extérieur comme en 1921! Venez nombreux. L'assemblée se déplacera ensuite vers le cimetière pour aller rendre hommage à nos ancêtres.
- À midi, un banquet sera servi au Centre communautaire, au coût de 20 $ par personne. Les billets sont en vente à la fabrique ou auprès des marguilliers ou de Normand Thiboutot (493-2618).

13 août fête de l'Assomption. le Samedi 13 août à 10 h 30, l'abbé Jean Saint-Pierre célébrera une messe en plein air au Parc de la Madone, à l'occasion de la fête de L'Assomption. Par la suite, un dîner blé d'Inde et hot dog sera servi sur place. Une contribution volontaire sera appréciée!

Concours de photos. Du 15 août au 15 octobre, vous pourrez participer au concours de photos « *Nature et famille à Saint-André* », organisé par le Comité Biblio. Tous les détails du concours se trouvent sur le site Web de la municipalité : **www.standredekamouraska.ca**

Souvenirs : vous pouvez vous procurer les livres, calendriers, drapeau et autres souvenirs au Bureau municipal, à la caisse et au Manoir de Saint-André.

Résumé de la séance du conseil municipal du 4 juillet 2016 (le PV est disponible sur le site Web de la municipalité). En plus de l'adoption des affaires habituelles, le conseil a :

1. Accordé à BML un contrat de 39,510 $ (ti) pour l'asphaltage de 500 mètres dans le Chemin Mississipi;
2. Autorisé l'immatriculation d'une remorque et le renouvellement du contrat avec la Croix rouge;
3. Nommé Charlyne Cayer maire suppléant pour 3 mois et l'achat d'un pH-mètre pour un montant de 400 $ environ;
4. Autorisé l'achat d'un abri (2500 $) et la location d'une toilette chimique pour le Parc de l'ancien quai à 55 $/semaine;
5. Autorisé l'achat de deux compteurs d'eau au coût de 150 $ chacun;
6. Demandé le changement de codification administrative du 112 Principale (de résidence à commerce);
7. Accordé une aide financière de 150 $ à la collecte de fonds initiée pour Mélodie Bourgoin-Bérubé affectée du syndrome de Moebius;
8. Accepté la proposition de Promotion Kamouraska au montant de 1388 $ pour un publicité dans le Guide du Kamouraska et 47 heures de services professionnels;
9. Requis de l'UQAR de transmettre à la municipalité toutes les informations recueillies à St-André sur le littoral;
10. Adopté une motion remerciant Mme France Soucy pour le travail de maître de poste à l'occasion de sa retraite;
11. Autorisé 2 personnes à participer aux cérémonies d'ouverture des Fêtes du 175e de St-Denis;
12. Donné un avis de motion pour l'adoption d'un Code d'éthique et de déontologie pour le CCU et un avis de motion pour l'adoption de règles de régie interne pour le CCU;
13. Autorisé la municipalité à acquérir une peinture auprès des peintres exposants lors du Symposium (max 500 $);
14. Accordé à Michel Pelletier de St-Joseph un contrat de fauchage des accotements de voies municipales (600 $ + tx);

Trois citoyens assistaient à la séance. Résumé de G. Darisse

Économie d'eau potable : En cette période estivale, voici quelques conseils pour économiser l'eau :

- **Assurez-vous** d'**arroser le matin ou le soir** au pied des plantes. En plus d'éviter l'évaporation, en arrosant en profondeur plutôt qu'en surface, on économise l'eau et on favorise le développement racinaire de la plante. Il faut savoir que si on mouille les feuilles en plein soleil, celles-ci risquent de brûler, ce qui donne un mauvais aspect à la plante. Redirigez l'eau des gouttières dans les plates-bandes ou sur le gazon et non sur le patio ou sur l'entrée de la voiture. De cette façon, vous récupérez la pluie pour l'arrosage du jardin.
- **Gardez le gazon plus long (6 cm),** il retiendra davantage l'humidité et gardera une meilleure apparence. 2 à 3 cm d'eau par semaine suffisent pour garder le gazon en santé.

PLOMBERIE CHAUFFAGE Blier

PLOMBERIE-CHAUFFAGE BLIER, SAINT-ALEXANDRE-DE-KAMOURASKA

Sébastien Blier, 15 années d'expérience en plomberie et chauffage.
693 Des Cèdres, Saint-Alexandre,

- Plomberie en tout genre, résidentielle, commerciale et industrielle
- Changement de chauffe-eau
- Chauffage à l'air chaud et à l'eau chaude
- Brûleur à l'huile
- Spécialisé en chauffage et en économie d'énergie
- Soumissions gratuites pour vos projets
- Horaire flexible, sur rendez-vous le samedi
- Promotions de lancement, informez-vous! (418) 714-4726

Courriel : info@plomberiechauffageblier.ca, Web : www.plomberiechauffageblier.ca

Salon Madeleine Coiffure

144, rue Principale
Saint-André de Kamouraska
Téléphone : 418 493-2643

Service professionnel pour Homme et Femme

Sophie Archambault
Massothérapeute

TEL. 418.363.0555
CELL. 418.868.4984
ARCHAMBAULTSOPHIE@HOTMAIL.COM
REÇU POUR ASSURANCE
MEMBRE MON RÉSEAU +

Horaire d'été
La Biblio sera ouverte tous les mercredis de l'été de 19h à 20 h 30

Concours de lecture pour les jeunes
Raconte-moi ton livre!

Les jeunes lecteurs sont invités à venir s'approvisionner en livres et participer au concours. Plusieurs prix seront tirés au hasard à la fin de l'été. De plus, des cartes de collection de livres imaginés par des enfants sont remises à chaque visite ainsi qu'un livret de jeux et d'activités.

Nouveautés

Un grand nombre de nouveaux volumes seront ajoutés sur nos rayons cet été. Venez chercher vos revues et vos volumes avant de partir en vacances, en camping ou en pique-nique.

Source : Micheline Rodrigue

****

Cet été, à la Maison culturelle Armand Vaillancourt...

Spectacle samedi 16 juillet à 20 h au coût de 15 $.
LE CHEMIN DES RACINES

Francis Leclerc, guitariste, en duo avec Marise Demers, percussionniste multi-instrumentiste. Le chemin des racines (Roots Crossing) est l'œuvre du guitariste Francis Leclerc. La trame stylistique de flamenco qui tisse cette musique se noue avec tendresse et adresse aux influences brésilienne, pop et folk en évoquant les espaces chers au compositeur : la ruralité, la solitude, l'appartenance, la rencontre, la joie et la résilience. « Un excellent guitariste, un bel artiste à découvrir! » — Yves Bernard, L'Entremuse, CIBL 105.1.
Des extraits peuvent être visionnés au :
http://francisleclerc.ca/videos/

CONFÉRENCE : le samedi 13 août à 13 h, entrée gratuite, thème : POURQUOI FAUT-IL DÉFENDRE SES DROITS D'AUTEUR? CONFÉRENCIER : Me Normand Tamaro

Avocat au Barreau du Québec depuis 1982, Me Tamaro exerce actuellement la pratique du droit au sein de l'étude Mannella, Gauthier, Tamaro dans le domaine de la propriété intellectuelle. Docteur en droit depuis 1995. À titre de chargé de cours, Normand Tamaro enseigne à l'Université de Montréal et à l'Université du Québec à Montréal le droit de la propriété intellectuelle et le droit de l'informatique. Les premières charges de cours depuis 1990 portaient sur le droit des contrats. Parmi les nombreuses batailles juridiques qu'il a menées au cours des années, l'une d'elle l'a mené jusqu'en Cour Suprême pour défendre l'illustratrice de « Caillou », Hélène Desputeaux, ainsi que l'auteur de « Robinson Curiosité », Claude Robinson, contre CINAR. Me Tamaro est une véritable sommité en matière de droit d'auteur. Depuis 1990, il publie une version annotée de la Loi sur le droit d'auteur à laquelle les juges se réfèrent régulièrement. Cette conférence est offerte gratuitement à la population par la Fondation Armand-Vaillancourt. Durée : 2 h 30 (incluant une pause de 15 m.)

PROJECTION : le dimanche 14 août à : 19 h entrée gratuite, film « Le Cri d'Armand Vaillancourt », suivi d'une conférence donnée par Armand Vaillancourt.

Synopsis du film : *À la rencontre d'un peintre et sculpteur qui a marqué l'histoire du Québec en faisant de sa vie une œuvre. Armand Vaillancourt s'est tourné vers la création comme forme d'expression et d'engagement social et politique. Enrichi des commentaires du sociologue et critique d'art Guy Durand, d'images d'archives et de scènes bucoliques de la Gaspésie, le film revient sur sa vie tumultueuse, de son enfance à la campagne pendant la Seconde Guerre mondiale jusqu'à ses projets actuels, en passant par les années 1950 où il s'est ingénié à revivifier la sculpture par ses performances publiques. Ce militant dans l'âme, maintenant octogénaire et père de sept enfants, ne rate jamais une occasion de causer la controverse pour faire passer son message.*

Jacques Bouffard — réalisateur professionnel des communications visuelles depuis 1971, Jacques Bouffard a longtemps été caméraman, puis réalisateur à Radio-Canada. Aujourd'hui retraité, il est réalisateur indépendant et guide de montagne.

Maison culturelle Armand-Vaillancourt, 143 rue Principale, Saint-André

Source : Katy Picard 418-363-0660 mcav1937@gmail.com

Encore des photos d'été

Souvenirs de l'été 1932 : un groupe de visiteurs estivaux (Bob Coristine, Dorethy Fox, Bubbles O'Brien et Catherine MacPhail) au mouillage au Pèlerin du Jardin. Source : Exposition au Musée McCord, Montréal, été 2016.

Le Marietta S, propriété du capitaine Roger Sirois, mouillage au quai de Saint-André vers 1950. Ce navire qui avait servi pour la Royal Navy durant la 2ième guerre mondiale avait été converti pour en faire un navire marchand.

Collection Paul F. Desjardins

Le camping de la batture de Saint-André : parmi les 5 campings préférés des Québécois

L'édition du 25 juin dernier du journal La Presse + nous rapportait que le Camping de la batture de Saint-André figure parmi les 5 organisations préférées des Québécois. Avec ses 79 sites de camping, l'établissement est en mesure de rivaliser avec les grosses installations de partout au Québec grâce au plein air qui fait sa force : randonnée pédestre, escalade de falaise et kayak de mer. La proximité de la micro-brasserie La Tête d'allumettes est venue ajouter à l'offre de service et permet aux amants du plein air de finir en beauté leur journée!

(Photos Alain Roberge, extrait de La Presse +).

Photo du haut : Félix et Nina préparent leur souper au Camping de la batture.

Photo du centre : une vue de L'Islet qui révèle la beauté extraordinaire de la nature environnante de Saint-André.

Photo du bas à gauche : Maxime Lemieux et Pier-Luc Dionne savourent l'une des excellentes bières de la Tête d'Allumette.

Photo du bas à droite : un chevreuil sur la grève.

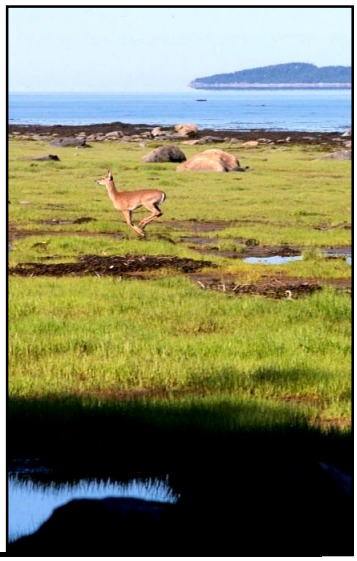

Concours PHOTO Famille et nature (Fête du 225e)

Dans le cadre des Fêtes du 225e anniversaire de St-André, un concours photo est organisé afin de mettre au premier plan, les magnifiques paysages du village ainsi que les gens de tout âge qui vivent au sein de notre belle communauté. Le concours se déroulera sur 2 mois, soit du 15 août au 15 octobre 2016. D'ici là, sortez votre appareil photo et photographiez ce qui vous inspire le plus! Par la suite, envoyez-nous vos plus beaux clichés par courriel, à klmichaud1@hotmail.com. Des prix en argent sont prévus pour les trois premières positions. Tous les règlements du concours seront disponibles sur le site web de la municipalité, sous l'onglet « activités ». Au plaisir de vous y voir participer nombreux! Source : Katerine Lebel-Michaud

	Date	Jour	Heure	Activités et lieux	Infos add.
1	**16 juil**	Sam	20h	Spectacle de Francis Leclerc, Chemin des racines, Vieille école, 15$	Katy 363-0660
2	**23 juil**	Sam	17 h	Pique-nique en blanc (accueil Parc ancien quai), ensuite...	Johanne 363-0530
3	**26 juil**	Mar	11 h	Fête de Sainte-Anne au Parc de la Madone	Lise 493-2618
4	**1 août**	Lun	19 h 30	Séance publique du Conseil Municipal	Claudine 493-2085
5	**6 août**	Sam	9 h	Rallye pédestre dans le village	Denis 363-0530
6	**7 août**	Dim	10 h	Messe commémorative du 225e (présidée par Mgr Moreau)	Nadia 493-1087
7	**7 août**	Dim	11 h	Grande photo de toute la population sur le parvis de l'église	Gervais 493-2833
8	**7 août**	Dim	12 h	Banquet du cœur des Fêtes du 225e (Centre communautaire)	Normand 493-2618
9	**13 août**	Sam	10 h 30	Fête de l'Assomption au Parc de la Madone (messe avec repas)	Ghislain 493-2271
10	**13 août**	Sam	13h	Pourquoi défendre ses droits d'auteur, Me Tamaro, Vieille école	Katy 363-0660
11	**14 août**	Dim	19h	Film "Le cri d'Armand Vaillancourt" suivi de conf. Vieille école	Katy 363-0660
12	Du 15 août au 15 octobre			Concours de photo	Katerine L.Michaud
13	Jusqu'au 5 septembre			Rencontre photographique du Kamouraska	Francine 493-2481

Prochaine publication le **15 août 2016.** Envoi des articles en fichier Word pour **le 1er août 2016** par courriel à munand@bellnet.ca Pour information sur le journal, carte professionnelle ou publicité : Direction générale de la municipalité au 418-493-2085 # 1. Les textes n'engagent que leurs auteurs. Ce journal est produit en régie à la municipalité.